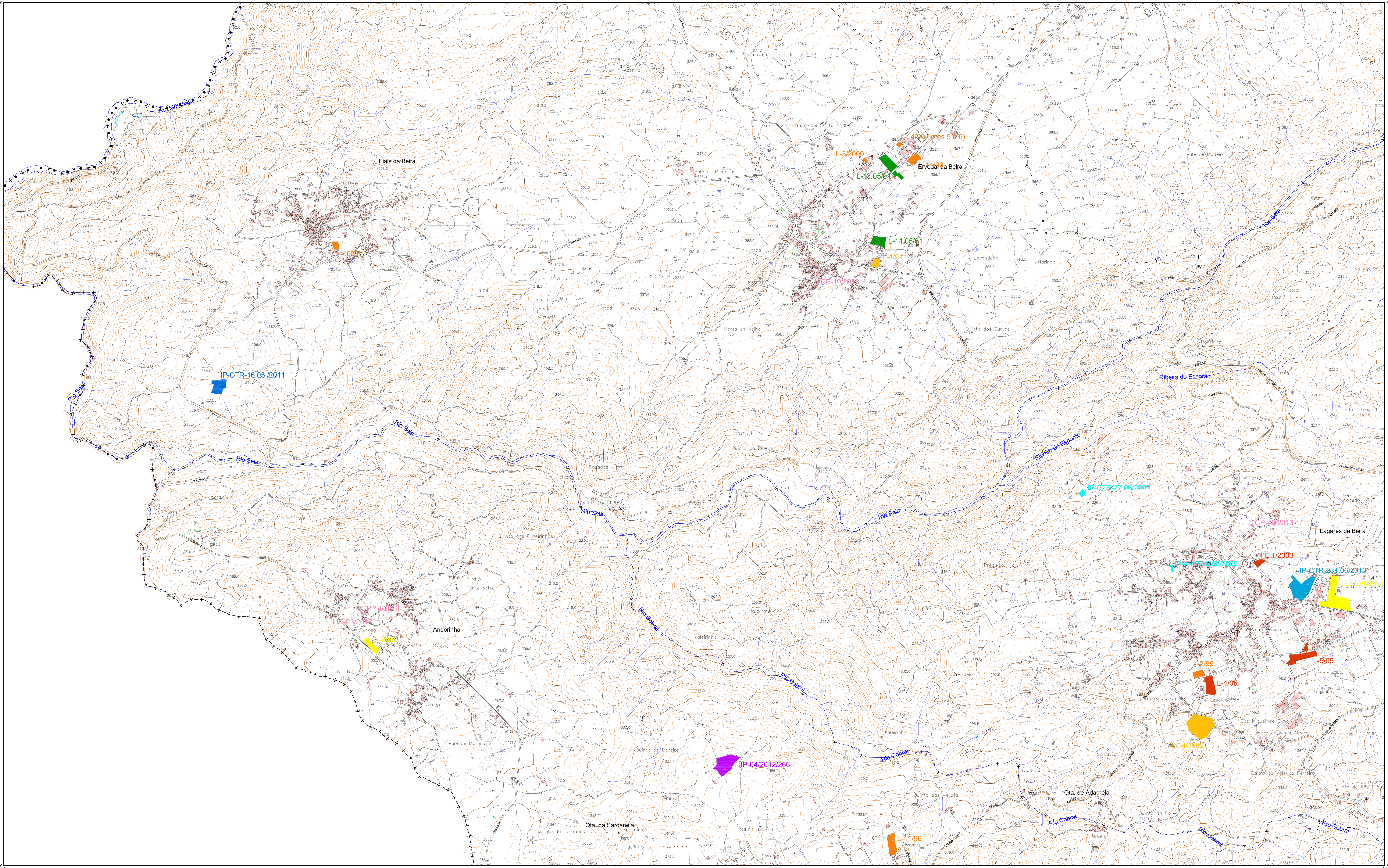


## LOTEAMENTOS

**LOTEAMENTOS COM ALVARÁ EMITIDO**

- até 1990
- de 1991 a 1995
- de 1996 a 2000
- de 2001 a 2005
- de 2006 a 2010
- sem loteamentos de 2011
- de 2012
- de 2013

**PROCESSO DE LOTEAMENTOS SEM ALVARÁ EMITIDO**

- em Apreciação
- Caducado

## INFORMAÇÕES PRÉVIAS (2008 a 2013)

- 2008
- 2009
- 2010
- 2011
- 2012
- 2013

## LICENÇAS E COMUNICAÇÕES PRÉVIAS EMITIDAS (2013)

- LIC-nº/ano licenças
- CP-nº/ano comunicações prévias

## LIMITES ADMINISTRATIVOS

- + • + • Distrito
- —+—++ Município
- — + — — Freguesia

CAOP ( Versão 2012.1 )

| | | |
|---|---|---|
| | 200-3 | 200-4 |
| | 211-1 | 211-2 |
| 210-4 | 211-3 | 211-4 |
| | 222-1 | 222-2 |
| 221-4 | 222-3 | 222-4 |
| 232-2 | 233-1 | 233-2 |

CÂMARA MUNICIPAL OLIVEIRA DO HOSPITAL

IERU — INSTITUTO DE ESTUDOS REGIONAIS E URBANOS, UNIVERSIDADE DE COIMBRA

# PLANO DIRETOR MUNICIPAL DE OLIVEIRA DO HOSPITAL - 1ª REVISÃO

DESENHO Nº: 05.0.0

FOLHA Nº: 211-3

## OPERAÇÕES URBANÍSTICAS LICENCIADAS E/OU EM APRECIAÇÃO

alínea c) do n.º 1 da Portaria n.º 138/2005, de 2 de Fevereiro

Esc: 1 /10 000

0 50 100 200 250m

março 2013

Cartografia: Comunidade Intermunicipal do Pinhal; Execução: ValverdeSIG, S.A.; Voo: 2007; Trabalhos de campo: 2008; Despacho de Homologação n.º 91 de 6 de Julho de 2011; IGP; Datum 73; Latitude origem: 39º 40' 00" N; Longitude origem: 08º 07' 54",862 W; Falsa origem das coordenadas rectangulares: Em M (distância à Meridiana): +180,598 m; Em P (distância à Perpendicular): -86,990 m; Projecção cartográfica: Gauss-Kruger; Elipsóide Internacional Hayford; Datum altimétrico: Marégrafo de Cascais; Exatidão posicional: ≤1,5 m em planimetria e ≤ 1,7 m em altimetria, equidistância das curvas de nível: 5m; Exatidão Temática: 95%