

Cartografia Homologada nº 731 de 18 de Janeiro de 2021.

O fornecimento desta planta não implica qualquer compromisso quanto à aprovação da pretensão que vier a ser requerida ou concessão da respetiva licença. A localização apresentada é da inteira responsabilidade do requerente.



MUNICÍPIO DE OLIVEIRA DO HOSPITAL

DIVISÃO DE PLANEAMENTO E GESTÃO DO TERRITÓRIO

PLANTA DE LOCALIZAÇÃO CARTOGRAFIA VETORIAL

Esc 1:10000

0 50 100 200 250m

Requerente: MUNICÍPIO DE OLIVEIRA DO HOSPITAL

NIF: 506818829

Data: 09/06/2025

Morada: Largo Conselheiro Cabral Metello, Câmara Municipal, 3400-062 Oliveira do Hospital

Freguesia: UF Oliveira do Hospital e S. Paio de Gramaços

Sistema de Referência

PT-TM06/ETRS89

EPSG:3763

Planta nº 9173

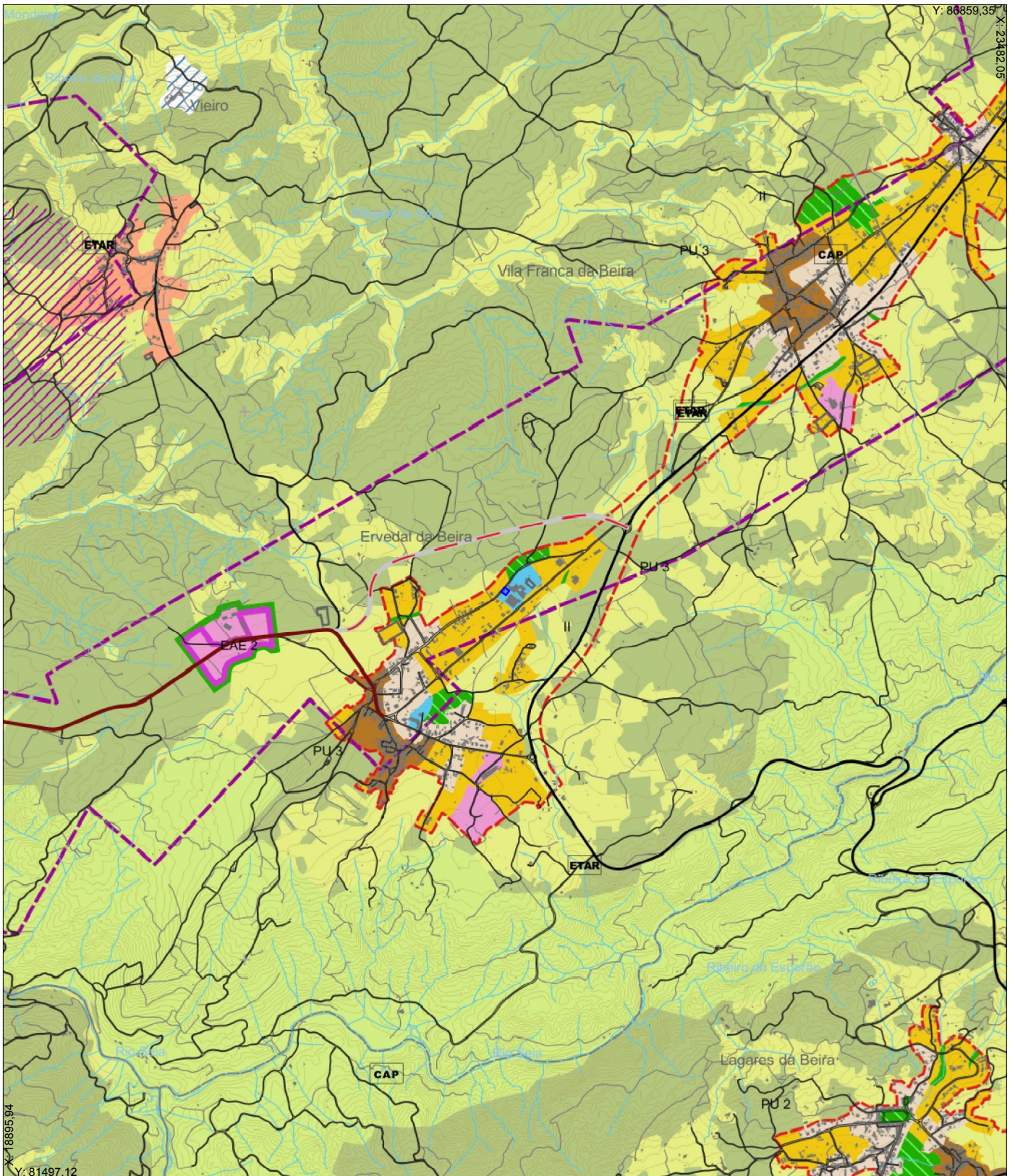

Esta planta não dispensa a consulta do PDM, aprovado pelo Aviso nº 5101/2024/2 - Diário da República nº49/2024, Série II de 08/03/2024 e de outros instrumentos de gestão territorial aprovados. O fornecimento desta planta não implica qualquer compromisso quanto à aprovação da pretensão que vier a ser requerida ou concessão da respetiva licença. A localização apresentada é da inteira responsabilidade do requerente.



MUNICÍPIO DE OLIVEIRA DO HOSPITAL

DIVISÃO DE PLANEAMENTO E GESTÃO DO TERRITÓRIO

3ª Alteração à 1ª Revisão do Plano Diretor Municipal
PLANTA DE ORDENAMENTO - Extrato
Classificação e Qualificação do Solo

Requerente: MUNICÍPIO DE OLIVEIRA DO HOSPITAL
 NIF: 506818829 Data: 09/06/2025
 Morada: Largo Conselheiro Cabral Metello, Câmara Municipal, 3400-062 Oliveira do Hospital
 Freguesia: UF Oliveira do Hospital e S. Paio de Gramaços

Desenho nº
01.1.0
 Esc 1:25000



Sistema de Referência
 PT-TM06/ETRS89
 EPSG:3763
 Planta nº 9173

SOLO RÚSTICO

- ESPAÇOS AGRÍCOLAS
- ESPAÇOS FLORESTAIS

ESPAÇOS AFETOS À EXPLORAÇÃO DE RECURSOS GEOLÓGICOS

- ÁREAS DE EXPLORAÇÃO CONSOLIDADAS
- ÁREAS POTENCIAIS

- ESPAÇOS NATURAIS E PAISAGÍSTICOS
- ESPAÇOS DE ATIVIDADES INDUSTRIAIS
- AGLOMERADOS RURAIS
- ÁREAS DE EDIFICAÇÃO DISPERSA

ESPAÇOS DE OCUPAÇÃO TURÍSTICA

- NÚCLEO DE DESENVOLVIMENTO TURÍSTICO
- ALDEIAS TURÍSTICAS

ESPAÇOS DESTINADOS A EQUIPAMENTOS E OUTRAS INFRAESTRUTURAS

- ÁREAS DE RECREIO E LAZER

ÁREAS DE EQUIPAMENTOS DE UTILIZAÇÃO COLETIVA

- EC 1 - ÁREA PARA EQUIPAMENTOS DE UTILIZAÇÃO COLETIVA DE OLIVEIRA DO HOSPITAL - REMATE NORTE
- EC 2 - ÁREA PARA EQUIPAMENTO DE UTILIZAÇÃO COLETIVA DA PORTELA
- EC 3 - ÁREA PARA EQUIPAMENTO DE UTILIZAÇÃO COLETIVA DE SÃO PAIO DE GRAMAÇOS

ESPAÇOS HABITACIONAIS

- EH 1 - EXPANSÃO DOS ESPAÇOS HABITACIONAIS DA CIDADE DE OLIVEIRA DO HOSPITAL

ESPAÇOS DE ATIVIDADES ECONÓMICAS

- EAE 1 - ESPAÇO DE ATIVIDADES ECONÓMICAS - ZONA INDUSTRIAL DA GORDINHA
- EAE 2 - AMPLIAÇÃO DO ESPAÇOS DE ATIVIDADES ECONÓMICAS DE ERVEDAL DA BEIRA POENTE
- EAE 3 - ESPAÇO DE ATIVIDADES ECONÓMICAS DE LAGARES DA BEIRA NASCENTE
- EAE 4 - ESPAÇO DE ATIVIDADES ECONÓMICAS - ZONA INDUSTRIAL DE OLIVEIRA DO HOSPITAL
- EAE 5 - ESPAÇO DE ATIVIDADES ECONÓMICAS DE SÃO GIÃO
- EAE 6 - ESPAÇO DE ATIVIDADES ECONÓMICAS DE NOGUEIRA DO CRAVO/VALE D. CLARA

ÁREAS COM FUNÇÕES ESPECÍFICAS

- ZONA NON AEDIFICANDI DE PROTEÇÃO - IC6

SISTEMA URBANO

- I - AGLOMERADO DE NÍVEL I
- II - AGLOMERADO DE NÍVEL II
- III - AGLOMERADO DE NÍVEL III

ÁREAS DE INTERVENÇÃO**PLANOS EM VIGOR**

- PLANO DE PORMENOR DA ZONA INDUSTRIAL DE OLIVEIRA DO HOSPITAL - 2ª REVISÃO
- AVISO 20165/2021, DE 25 DE OUTUBRO

UNIDADES OPERATIVAS DE PLANEAMENTO E GESTÃO

- PLANOS DE URBANIZAÇÃO

- PU 1 - CIDADE DE OLIVEIRA DO HOSPITAL
- PU 2 - LAGARES DA BEIRA
- PU 3 - EIXO URBANO ERVEDAL DA BEIRA/VILA FRANÇA DA BEIRA/ALDEIA FORMOSA/SEIXO DA BEIRA
- PU 4 - ÁREA URBANA DE GALIZES, VENDAS DE GALIZES/SANTA OVALA/SENHOR DAS ALMAS E NOGUEIRA DO CRAVO

- ARU DA CIDADE DE OLIVEIRA DO HOSPITAL

SOLO URBANO**ESPAÇOS CENTRAIS**

- EC I
- EC II

ESPAÇOS HABITACIONAIS

- CENTROS HISTÓRICOS
- ÁREAS CONSOLIDADAS-USO MISTO-AHC I
- ÁREAS CONSOLIDADAS-HABITAÇÃO UNIFAMILIAR-AHC II
- ÁREAS EM COLMATAÇÃO-USO MISTO-AHCL I
- ÁREAS EM COLMATAÇÃO-HABITAÇÃO UNIFAMILIAR-AHCL II

ESPAÇOS DE ATIVIDADES ECONÓMICAS**ESPAÇOS VERDES**

- ÁREAS VERDES DE PROTEÇÃO E ENQUADRAMENTO
- ÁREAS VERDES DE UTILIZAÇÃO COLETIVA

ESPAÇOS DE USO ESPECIAL

- ESPAÇOS DE EQUIPAMENTOS

SISTEMAS ESTRUTURANTES

- ESTRADAS NACIONAIS DESCLASSIFICADAS SOB JURISDIÇÃO DA I.P.: EN17; EN230
- ESTRADAS REGIONAIS SOB JURISDIÇÃO DA I.P.: ER230; ER337; ER338; ER342
- ESTRADAS MUNICIPAIS
- CAMINHOS MUNICIPAIS
- ITINERÁRIO COMPLEMENTAR PROPOSTO
- ESTRADAS MUNICIPAIS PROPOSTAS

ESTRADAS MUNICIPAIS PROPOSTAS**ESTABELECIMENTOS ABRANGIDOS PELO REGIME DE PREVENÇÃO DE ACIDENTES GRAVES**

ARTIGO 7º DO DECRETO-LEI Nº 150/2015 DE 5 DE AGOSTO

- ESTABELECIMENTOS ABRANGIDOS PELO REGIME DE PREVENÇÃO DE ACIDENTES GRAVES
- ZONA DE PROTEÇÃO 1
- ZONA DE PROTEÇÃO 2

OUTRAS INFRAESTRUTURAS

- ETAR - ESTAÇÃO DE TRATAMENTO DE ÁGUAS RESIDUAIS
- CAP - CAPTAÇÃO DE ÁGUA PARA ABASTECIMENTO PÚBLICO

LIMITES ADMINISTRATIVOS (CAOP 2022)

- FREGUESIAS DO CONCELHO
- CONCELHO DE OLIVEIRA DO HOSPITAL
- CONCELHOS LÍMITROFES



MUNICÍPIO DE OLIVEIRA DO HOSPITAL

DIVISÃO DE PLANEAMENTO E GESTÃO DO TERRITÓRIO

3ª Alteração à 1ª Revisão do Plano Diretor Municipal

PLANTA DE ORDENAMENTO - Extrato

Classificação e Qualificação do Solo

Desenho nº

01.1.0

Esc 1:25000

0 50 100 200 250m

LEGENDASistema de Referência
PT-TM06/ETRS89
EPSG:3763

Planta nº 9173

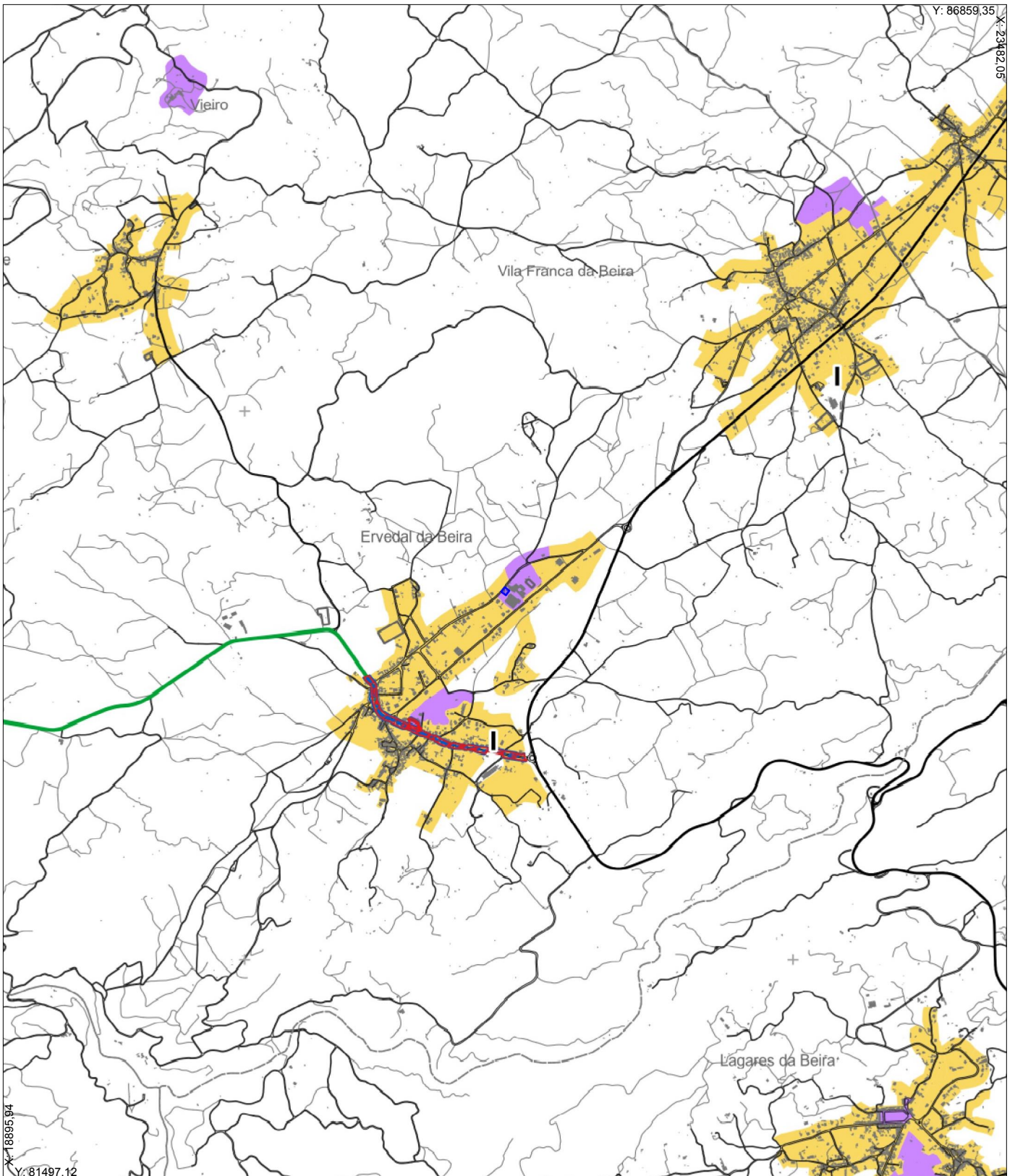

Esta planta não dispensa a consulta do PDM, aprovado pelo Aviso nº 5101/2024/2 - Diário da República nº49/2024, Série II de 08/03/2024 e de outros instrumentos de gestão territorial aprovados. O fornecimento desta planta não implica qualquer compromisso quanto à aprovação da pretensão que vier a ser requerida ou concessão da respetiva licença. A localização apresentada é da inteira responsabilidade do requerente.



MUNICÍPIO DE OLIVEIRA DO HOSPITAL

DIVISÃO DE PLANEAMENTO E GESTÃO DO TERRITÓRIO

3ª Alteração à 1ª Revisão do Plano Diretor Municipal
PLANTA DE ORDENAMENTO - Extrato
 Classificação das Zonas Sensíveis, Zonas Mistas e identificação das Zonas de Conflito

Desenho nº
01.2.0
 Esc 1:25000
 0 50 100 200 250m

Requerente: MUNICIPIO DE OLIVEIRA DO HOSPITAL
 NIF: 506818829 Data: 09/06/2025
 Morada: Largo Conselheiro Cabral Metello, Câmara Municipal, 3400-062 Oliveira do Hospital
 Freguesia: UF Oliveira do Hospital e S. Paio de Gramaços

Sistema de Referência
 PT-TM06/ETRS89
 EPSG:3763
 Planta nº 9173

CLASSIFICAÇÃO DAS ZONAS SENSÍVEIS E MISTAS



ZONA MISTA



ZONA SENSÍVEL

CLASSIFICAÇÃO DAS ZONAS DE CONFLITO



INDICADOR DE RUÍDO DIURNO-ENTARDECER-NOTURNO



INDICADOR DE RUÍDO NOTURNO

IDENTIFICAÇÃO DAS FONTES DE RUÍDO

REDE RODOVIÁRIA NACIONAL EXISTENTE

 ESTRADAS NACIONAIS DESCLASSIFICADAS SOB JURISDIÇÃO DA I.P.:
EN17; EN230

 ESTRADAS REGIONAIS SOB JURISDIÇÃO DA I.P.:
ER230; ER337; ER338; ER342

REDE RODOVIÁRIA MUNICIPAL EXISTENTE

 ESTRADAS MUNICIPAIS

 CAMINHOS MUNICIPAIS

I - INDÚSTRIA

ZI - ZONA INDUSTRIAL

P - PEDREIRA

LIMITES ADMINISTRATIVOS (CAOP 2022)

 FREGUESIAS DO CONCELHO

 CONCELHO DE OLIVEIRA DO HOSPITAL

 CONCELHOS LIMÍTROFES



MUNICÍPIO DE
OLIVEIRA DO HOSPITAL

DIVISÃO DE
PLANEAMENTO
E GESTÃO DO
TERRITÓRIO

3ª Alteração à 1ª Revisão do Plano Diretor Municipal
PLANTA DE ORDENAMENTO - Extrato
Recursos agrícolas e florestais -
Mapa de perigosidade de Incêndio florestal Classes muito alta e alta

LEGENDA

Desenho nº

01.2.0

Esc 1:25000

0 50 100 200 250m

Sistema de Referência
PT-TM06/ETRS89
EPSG:3763

Planta nº 9173

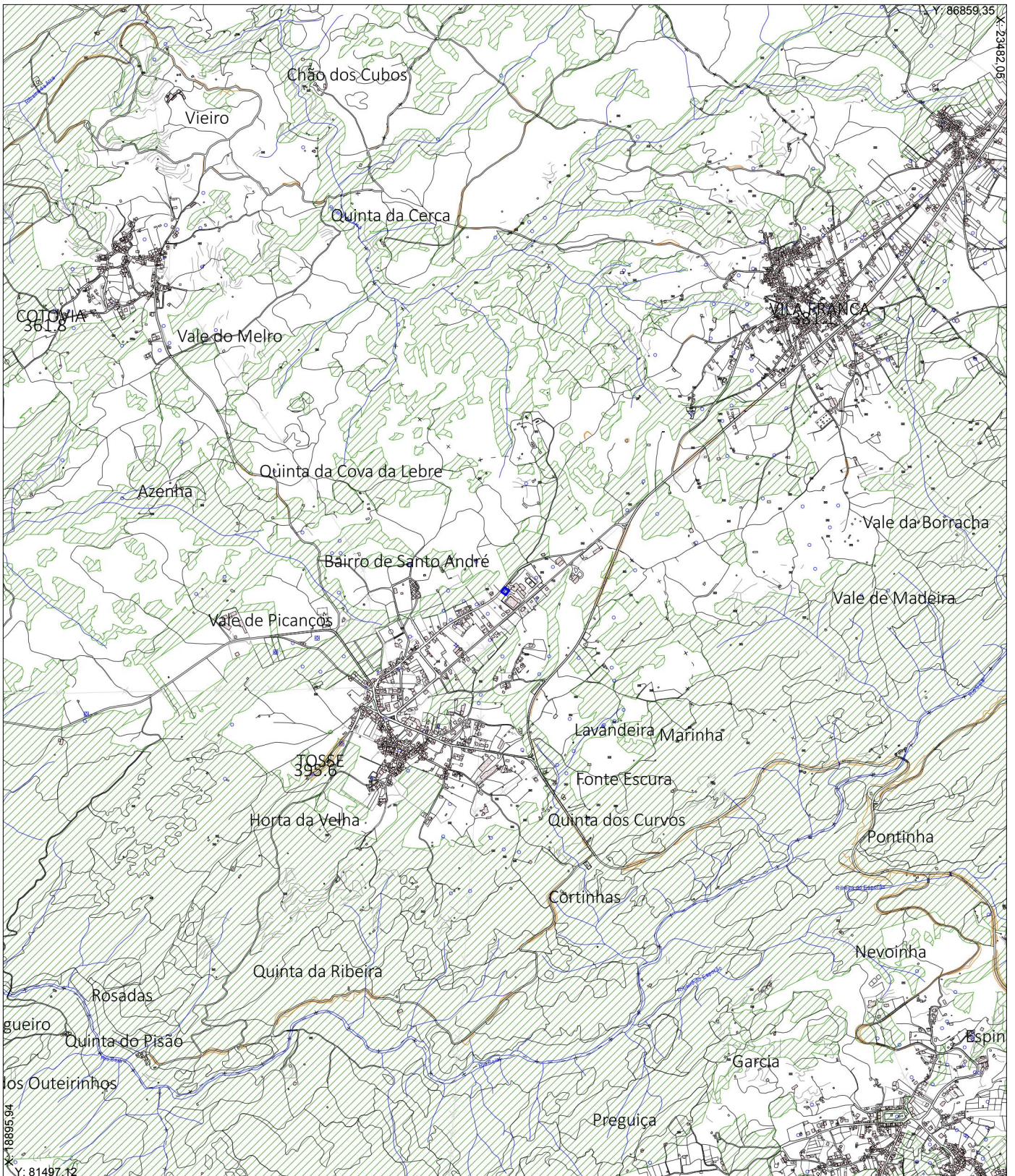

Esta planta não dispensa a consulta do PDM, aprovado pelo Aviso nº 5101/2024/2 - Diário da República nº49/2024, Série II de 08/03/2024 e de outros instrumentos de gestão territorial aprovados. O fornecimento desta planta não implica qualquer compromisso quanto à aprovação da pretensão que vier a ser requerida ou concessão da respetiva licença. A localização apresentada é da inteira responsabilidade do requerente.



MUNICÍPIO DE OLIVEIRA DO HOSPITAL

DIVISÃO DE PLANEAMENTO E GESTÃO DO TERRITÓRIO

3ª Alteração à 1ª Revisão do Plano Diretor Municipal
PLANTA DE ORDENAMENTO - Extrato
Estrutura Ecológica Municipal

Requerente: MUNICÍPIO DE OLIVEIRA DO HOSPITAL

NIF: 506818829 **Data:** 09/06/2025

Morada: Largo Conselheiro Cabral Metello, Câmara Municipal, 3400-062 Oliveira do Hospital

Freguesia: UF Oliveira do Hospital e S. Paio de Gramaços

Desenho nº

01.3.0

Esc 1:25000



Sistema de Referência
 PT-TM06/ETRS89
 EPSG:3763

Planta nº 9173

ÁREAS COM FUNÇÕES ESPECÍFICAS



ESTRUTURA ECOLÓGICA MUNICIPAL

LIMITES ADMINISTRATIVOS (CAOP2022)



FREGUESIAS DO CONCELHO

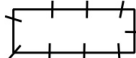

CONCELHO DE OLIVEIRA DO H



CONCELHOS LIMÍTROFES



MUNICÍPIO DE
OLIVEIRA DO HOSPITAL

DIVISÃO DE
PLANEAMENTO
E GESTÃO DO
TERRITÓRIO

3ª Alteração à 1ª Revisão do Plano Diretor Municipal
PLANTA DE ORDENAMENTO - Extrato
Estrutura Ecológica Municipal

LEGENDA

Desenho nº

01.3.0

Esc 1:25000

0 50 100 200 250m

Sistema de Referência
PT-TM06/ETRS89
EPSG:3763

Planta nº 9173

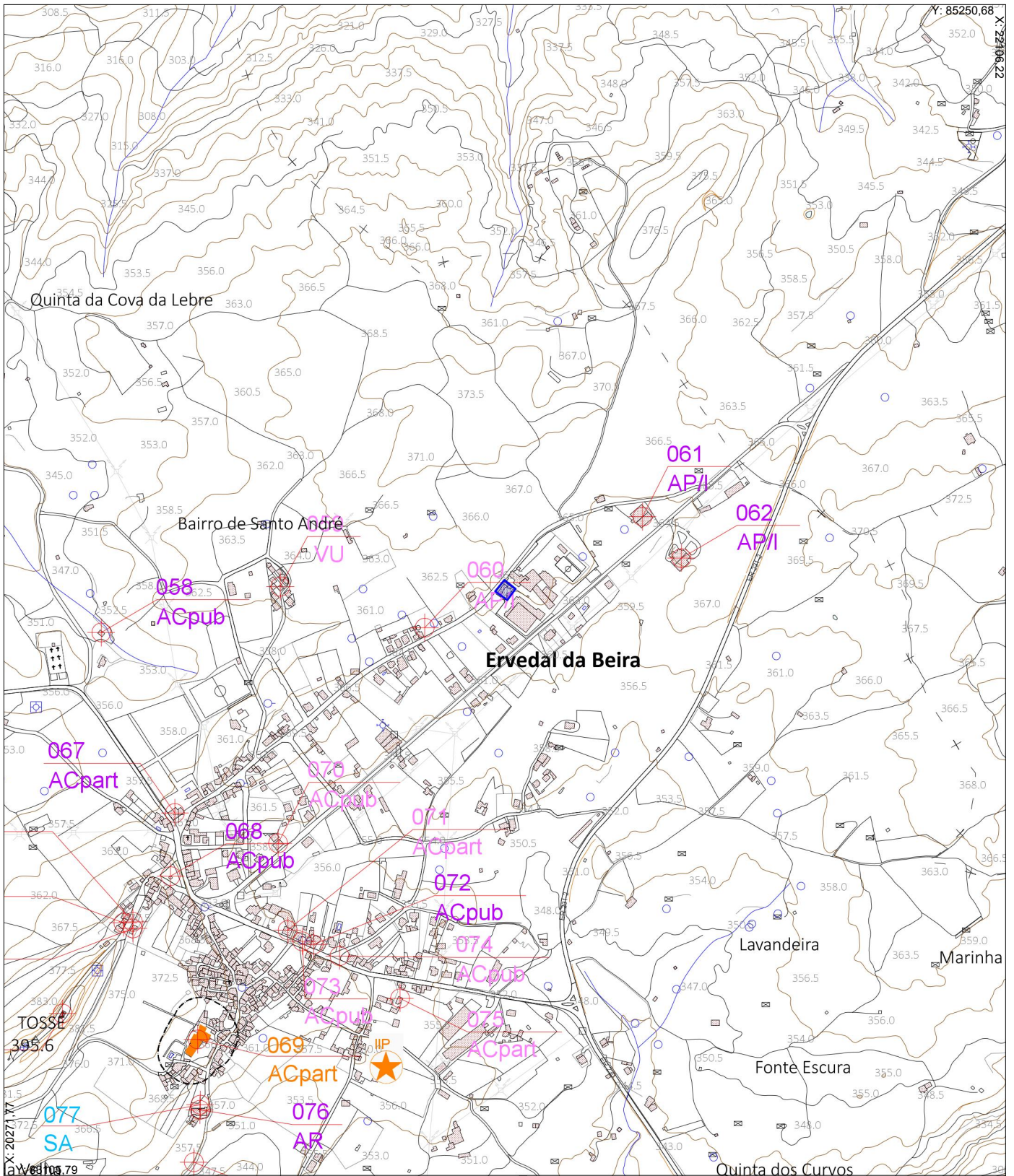

Esta planta não dispensa a consulta do PDM, aprovado pelo Aviso nº 10986/2014 - Diário da República nº189/2014, Série II de 01/10/2014 e de outros instrumentos de gestão territorial aprovados. O fornecimento desta planta não implica qualquer compromisso quanto à aprovação da pretensão que vier a ser requerida ou concessão da respetiva licença. A localização apresentada é da inteira responsabilidade do requerente.



MUNICÍPIO DE OLIVEIRA DO HOSPITAL

DIVISÃO DE PLANEAMENTO E GESTÃO DO TERRITÓRIO

1ª REVISÃO DO PLANO DIRETOR MUNICIPAL

PLANTA DE ORDENAMENTO - Extrato

Património Cultural e Natural22

Desenho nº
01.4.0

Esc 1:10000



Requerente: MUNICÍPIO DE OLIVEIRA DO HOSPITAL

NIF: 506818829 Data: 09/06/2025

Morada: Largo Conselheiro Cabral Metello, Câmara Municipal, 3400-062 Oliveira do Hospital

Freguesia: UF Oliveira do Hospital e S. Paio de Gramaços

Sistema de Referência
PT-TM06/ETRS89
EPSG:3763

Planta nº 9173

PATRIMÓNIO ARQUITETÓNICO E ARTÍSTICO

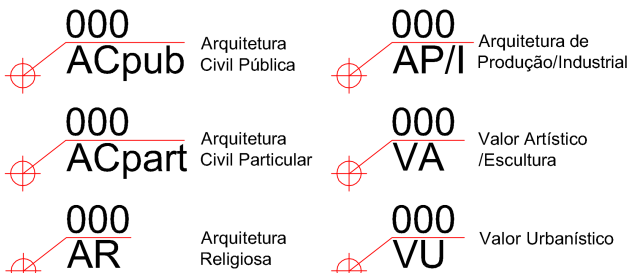

CLASSIFICAÇÃO:

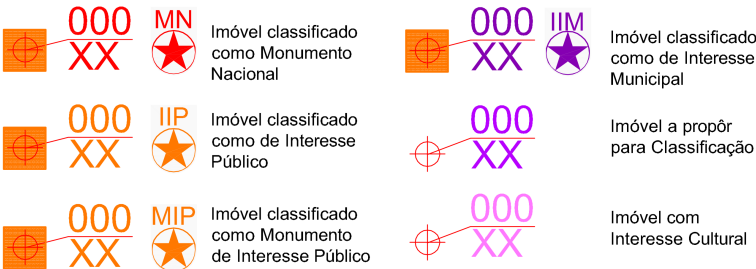

Imóveis classificados como Monumento Nacional:

252/ AR - Capela dos Ferreiros, Oliveira do Hospital, Decreto nº 26500, de 04/04/1936. Zona geral de Proteção de 50m.
400/AR - Igreja de São Pedro, Matriz de Lourosa, Lourosa, Decreto nº 2445, 14/06/1916. Zona geral de Proteção de 50m.
212/ SA - Ruínas Romanas de Bobadela, Bobadela, Decreto de 16/06/1910 e Decreto nº 26 519, de 15/04/1936. Zona geral de Proteção de 50m.

Imóveis classificados como de Interesse Público:

036/ SA - Anta da Arcainha, Carvalhal, Seixo da Beira, Decreto nº 42 692, de 30/11/1959. Zona geral de Proteção de 50m.
032/ SA - Anta do Curral dos Mouros, Sobreda, Decreto nº 42 692, de 30/11/1959. Zona geral de Proteção de 50m.
225/ SA - Anta de Pinheiro do Abraços, Bobadela, Decreto-Lei nº 26-A/92, de 1/06. Zona geral de Proteção de 50m.
440/ SA - Castelo de Avó, incluindo ruínas da Ermida de São Miguel, Avó, Decreto nº 45 327, de 25/10/1963. Zona geral de Proteção de 50m.
133/ AR - Igreja Matriz de Travanca de Lagos, Travanca de Lagos, Decreto nº 43 073, DG 162, de 14 de Julho de 196. Zona geral de Proteção de 50m.
435/ VA - Pelourinho de Avó, Avó, Decreto nº 23 122, de 11/10/1933. Zona geral de Proteção de 50m.
213/ VA - Pelourinho da Bobadela, Bobadela, Decreto nº 23 122, de 11/10/ 1933. Zona geral de Proteção de 50m.
296/ VA - Pelourinho de Nogueira do Cravo, Nogueira do Cravo, Decreto nº 23 122, de 11/10/1933. Zona geral de Proteção de 50m.
399/ VA - Pelourinho de Lourosa, Lourosa, Decreto nº 23 122, de 11/10/1933. Zona geral de Proteção de 50m.
356/ VA - Pelourinho de Penalva de Alva, Penalva de Alva, Decreto nº 23 122, de 11/10/1933. Zona geral de Proteção de 50m.
257/ VA - Pelourinho de Oliveira do Hospital, Oliveira do Hospital, Decreto nº 23 122, de 11/10/1933. Zona geral de Proteção de 50m.
017/ VA - Pelourinho de Seixo da Beira, Seixo da Beira, Decreto nº 23 122, de 11/10/1933. Zona geral de Proteção de 50m.
510/ ACpub - Ponte medieval de Alvóco das Várzeas, Alvóco das Várzeas, Decreto nº 2196 de 6/3. Zona geral de Proteção de 50m.
211/ ACpub - Ponte romana de Bobadela, Bobadela, Decreto-Lei nº 26-A/92, de 1 de Junho. Zona geral de Proteção de 50m.
069/ ACpart - Solar de Ervedal da Beira, Ervedal da Beira, Decreto nº 95/78, de 12 de Setembro. Zona geral de Proteção de 50m.

Imóveis classificados como Monumento de Interesse Público:

205/ ACpub - Pousada de Santa Bárbara, Póvoa das Quartas, Portaria nº 740-AG/2012, DR. 2ª Série, nº 248, de 24 de Dezembro. Zona geral de Proteção de 50m.
376/ AR - Igreja Paroquial de São Gião, São Gião, Portaria nº 740-BH/2012, DR. 2ª Série, nº 248, de 24 de Dezembro. Dispõe de ZEP (ZEP 03).
410/ AR - Convento do Desagravo do Santíssimo Sacramento de Vila Pouca da Beira, Portaria nº 118/2013, de 8 de Março de 2013, DR nº 48. Dispõe de ZEP (ZEP 04)

Imóveis classificados como de Interesse Municipal:

438/ ACpart - Casa Brás Garcia de Mascarenhas, freguesia de Avó, Avó, Decreto 67/97 de 31/12;
360/ AR - Igreja Matriz de Penalva de Alva, Penalva de Alva, Decreto 29/84, de 25 de Junho;

PATRIMÓNIO NATURAL

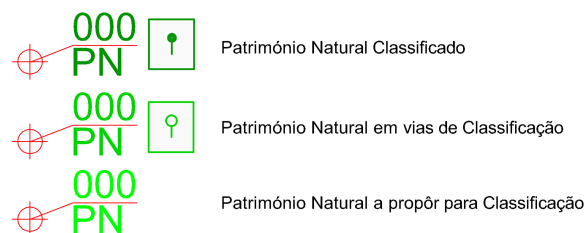

Património Natural Classificado de Interesse Público:

251/PN - Tília *Tilia tometos* - Diário da República, 2.ª série, de 26 de Fevereiro de 1988, proc. KNJ 1/196, em Oliveira do Hospital.

096/PN - Dois Carvalhos *Quercus robur* L., em Vila Franca da Beira (Diário da República, 2.ª série, de 24 de Outubro de 2005, processos KNJ 1/461 e KNJ 1/462)

Património Natural em Vias de Classificação:

145/PN - Sobreiro *Quercus suber* - Proc. nº. KNJ 5/364 - em Travanca de Lagos

PATRIMÓNIO ARQUEOLÓGICO



ZONAS DE PROTEÇÃO

ZEP - Zonas Especiais de Proteção

Zonas de Proteção

ZEP:

ZEP 01 - Ruínas Romanas de Bobadela e Pelourinho, Bobadela, proposta de delimitação de ZEP aprovada em 2008 pelo Conselho Consultivo-Igespar.

ZEP 02 - Capela dos Ferreiros e Pelourinho, Oliveira do Hospital, proposta de delimitação de ZEP aprovada em 2008 pelo Conselho Consultivo-Igespar.

ZEP 03 - Igreja Paroquial de São Gião, São Gião, Portaria nº 740-BH/2012, DR. 2ª Série, nº 248, de 24 de Dezembro.

ZEP 04 - Convento do Desagravo, Vila Pouca da Beira, Portaria nº 118/2013, de 8 de Março de 2013, DR nº 48.

LIMITES ADMINISTRATIVOS

• + • + Distrito
++ -- + - Município
- - + - Freguesia

CAOP (Versão 2012.01)



MUNICÍPIO DE OLIVEIRA DO HOSPITAL

DIVISÃO DE PLANEAMENTO E GESTÃO DO TERRITÓRIO

1ª REVISÃO DO PLANO DIRETOR MUNICIPAL

PLANTA DE ORDENAMENTO - Extrato

Património Cultural e Natural

Desenho nº

01.4.0

Esc 1:10000

0 50 100 200 250m

LEGENDA

Sistema de Referência
PT-TM06/ETRS89
EPSG:3763

Planta nº 9173

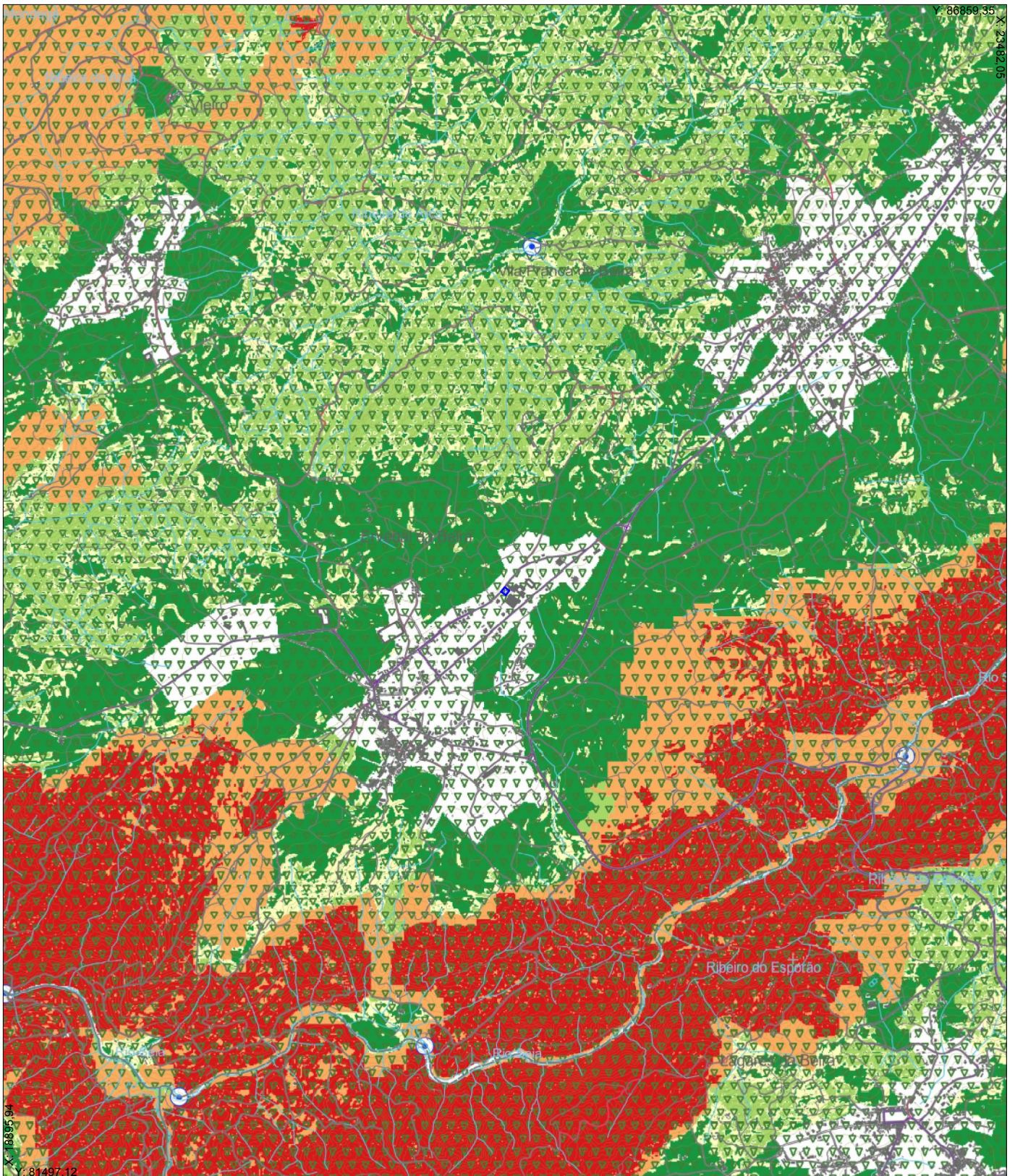

Esta planta não dispensa a consulta do PDM, aprovado pelo Aviso nº 5101/2024/2 - Diário da República nº49/2024, Série II de 08/03/2024 e de outros instrumentos de gestão territorial aprovados. O fornecimento desta planta não implica qualquer compromisso quanto à aprovação da pretensão que vier a ser requerida ou concessão da respetiva licença. A localização apresentada é da inteira responsabilidade do requerente.



MUNICÍPIO DE OLIVEIRA DO HOSPITAL

DIVISÃO DE PLANEAMENTO E GESTÃO DO TERRITÓRIO

3ª Alteração à 1ª Revisão do Plano Diretor Municipal
PLANTA DE ORDENAMENTO - Extrato
ORDENAMENTO FLORESTAL - 1ª Alteração por Adaptação

Requerente: MUNICÍPIO DE OLIVEIRA DO HOSPITAL
 NIF: 506818829 Data: 09/06/2025
 Morada: Largo Conselheiro Cabral Metello, Câmara Municipal, 3400-062 Oliveira do Hospital
 Freguesia: UF Oliveira do Hospital e S. Paio de Gramaços

Desenho nº
01.05.0
 Esc 1:25000



Sistema de Referência
 PT-TM06/ETRS89
 EPSG:3763
 Planta nº 9173

— 1ª ORDEM

— 2ª ORDEM





RISCO DE INCÊNDIO

CLASSE DE PERIGOSIDADE

-  MUITO ALTA
-  ALTA
-  MÉDIA
-  BAIXA
-  MUITO BAIXA

Fonte: Perigosidade de Incêndio Florestal,
PMDFCI de Oliveira do Hospital 2020-2029





SUBREGIÕES HOMOGÊNEAS DO PROF-CL

-  ALTO MONDEGO
-  FLORESTA DA BEIRA SERRA
-  LOUSÃ E AÇOR
-  VALE DO ALVA



REDE VIÁRIA FLORESTAL FUNDAMENTAL

- 1ª ORDEM
- 2ª ORDEM

REDE DE DEFESA DA FLORESTA CONTRA INCÊNDIOS

-  REDE PRIMÁRIA DE FAIXAS DE GESTÃO DE COMBUSTÍVEL
-  QUARTEL DE BOMBEIROS
-  POSTO DA GNR
-  POSTO DE VIGIA
-  PONTO DE ÁGUA FUNDAMENTAL

LIMITES ADMINISTRATIVOS (CAOP 2022)

-  FREGUESIAS DO CONCELHO
-  CONCELHO DE OLIVEIRA DO HOSPITAL
-  CONCELHOS LÍMITROFES



MUNICÍPIO DE
OLIVEIRA DO HOSPITAL

DIVISÃO DE
PLANEAMENTO
E GESTÃO DO
TERRITÓRIO

3ª Alteração à 1ª Revisão do Plano Diretor Municipal
PLANTA DE ORDENAMENTO - Extrato
ORDENAMENTO FLORESTAL

LEGENDA

Desenho nº

01.05.0

Esc 1:25000

0 50 100 200 250m

Sistema de Referência
PT-TM06/ETRS89
EPSG:3763

Planta nº 9173

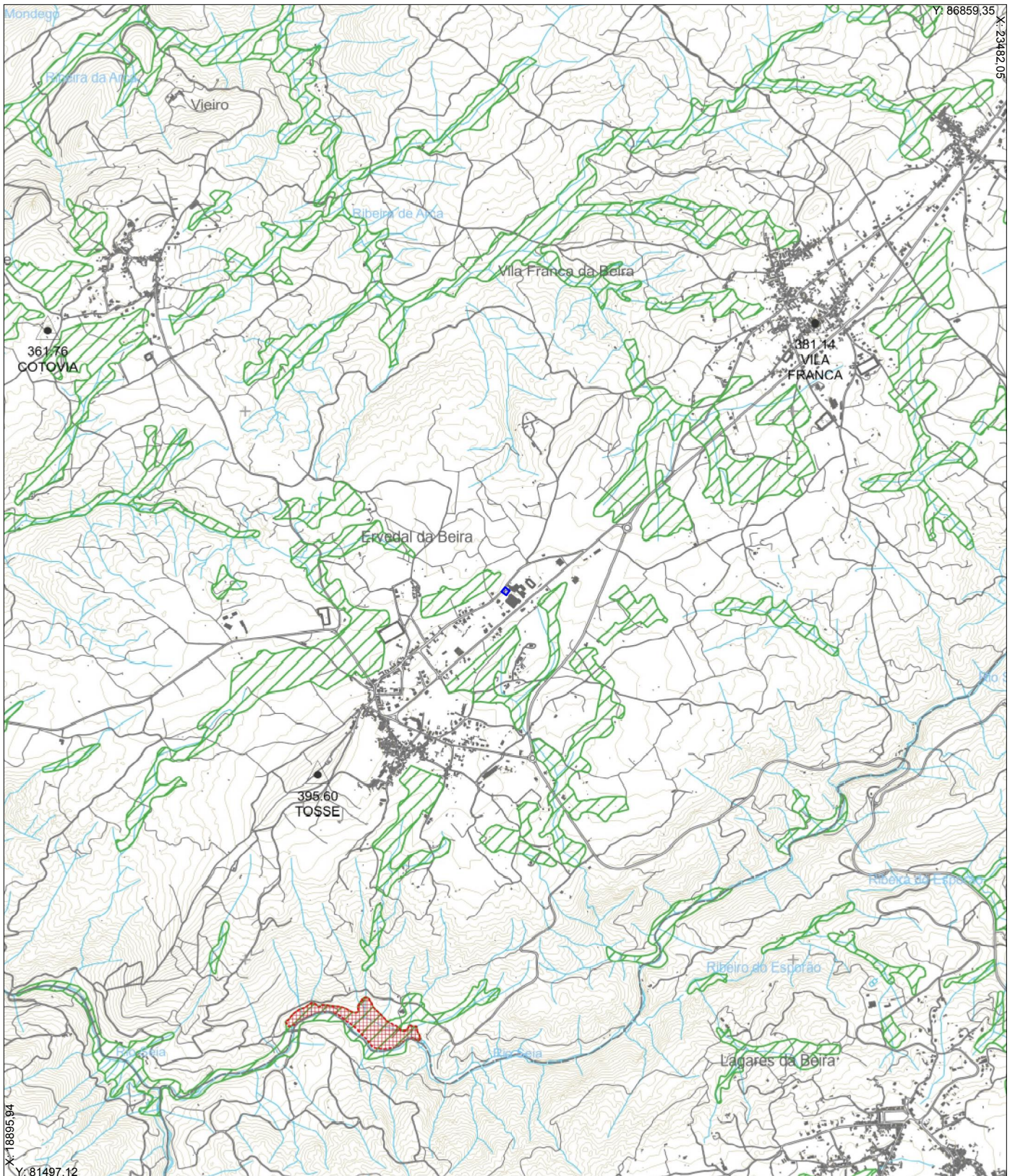

Esta planta não dispensa a consulta do PDM, aprovado pelo Aviso nº 5101/2024/2 - Diário da República nº49/2024, Série II de 08/03/2024 e de outros instrumentos de gestão territorial aprovados. O fornecimento desta planta não implica qualquer compromisso quanto à aprovação da pretensão que vier a ser requerida ou concessão da respetiva licença. A localização apresentada é da inteira responsabilidade do requerente.



MUNICÍPIO DE OLIVEIRA DO HOSPITAL

DIVISÃO DE PLANEAMENTO E GESTÃO DO TERRITÓRIO

3ª Alteração à 1ª Revisão do Plano Diretor Municipal
PLANTA DE CONDICIONANTES - Extrato
Recursos Naturais 1 - Recursos hídricos, geológicos, agrícolas e florestais

Desenho nº
02.1.1
 Esc 1:25000



Requerente: MUNICÍPIO DE OLIVEIRA DO HOSPITAL
NIF: 506818829 **Data:** 09/06/2025
Morada: Largo Conselheiro Cabral Metello, Câmara Municipal, 3400-062 Oliveira do Hospital
Freguesia: UF Oliveira do Hospital e S. Paio de Gramaços

Sistema de Referência
 PT-TM06/ETRS89
 EPSG:3763
 Planta nº 9173

RECURSOS HÍDRICOS

DOMÍNIO PÚBLICO HÍDRICO

LEITOS E MARGENS DE CURSOS DE ÁGUA

CAPTAÇÕES DE ÁGUAS SUBTERRÂNEAS PARA ABASTECIMENTO PÚBLICO

ZONAS DE PROTEÇÃO ALARGADA
Vila Nova de Oliveirinha | Portaria 52/2013, de 5 de Fevereiro
Poço de Vila Cova de Alva I e Poço de Vila Cova de Alva II | Portaria n.º 283/2016, DR n.º 207, Série I de 2016/10/27, alterada pela Portaria n.º 8/2022, DR n.º 2, Série I de 2022/01/04 e pela Portaria n.º 377/2023, DR n.º 222, Série I de 2023/11/16

ZONAS DE PROTEÇÃO INTERMÉDIA
Poço de Vila Cova de Alva I e Poço de Vila Cova de Alva II | Portaria n.º 283/2016, DR n.º 207, Série I de 2016/10/27, alterada pela Portaria n.º 8/2022, DR n.º 2, Série I de 2022/01/04 e pela Portaria n.º 377/2023, DR n.º 222, Série I de 2023/11/16

RECURSOS GEOLÓGICOS

CONCESSÕES MINEIRAS
MNC000052 - CORGA
MNC000053 - CORGA DA POLDRINHA

MASSAS MINERAIS

ÁGUAS MINERAIS NATURAIS

CONCESSÃO DE EXPLORAÇÃO
HM01 - FELGUEIRA | Extrato do contrato em DR n.º 30/92-III Série, de 1992/02/05
HM79 - CALDAS S.PAULO | Aviso n.º 16080/2018, DR n.º 215, Série II de 2018/08/01

ZONA ALARGADA
HM79 - CALDAS S.PAULO | Portaria n.º 383/2023, DR n.º 225, Série I de 2023/11/21

ZONA INTERMÉDIA
HM79 - CALDAS S.PAULO | Portaria n.º 383/2023, DR n.º 225, Série I de 2023/11/21

ZONA IMEDIATA
HM79 - CALDAS S.PAULO | Portaria n.º 383/2023, DR n.º 225, Série I de 2023/11/21

RECURSOS AGRÍCOLAS E FLORESTAIS

RESERVA AGRÍCOLA NACIONAL

OBRAS DE APROVEITAMENTO HIDROAGRÍCOLA

REGIME FLORESTAL

PERÍMETRO FLORESTAL DA SENHORA DAS NECESSIDADES

PERÍMETRO FLORESTAL DA SERRA DA ESTRELA - NÚCLEO DE SEIA

LIMITES ADMINISTRATIVOS (CAOP2022)

FREGUESIAS DO CONCELHO

CONCELHO DE OLIVEIRA DO HOSPITAL



MUNICÍPIO DE OLIVEIRA DO HOSPITAL

DIVISÃO DE PLANEAMENTO E GESTÃO DO TERRITÓRIO

3ª Alteração à 1ª Revisão do Plano Diretor Municipal
PLANTA DE CONDICIONANTES - Extrato
Recursos hídricos, geológicos, agrícolas e florestais

LEGENDA

Desenho nº

02.1.1

Esc 1:25000

0 50 100 200 250m

Sistema de Referência
PT-TM06/ETRS89
EPSG:3763

Planta nº 9173

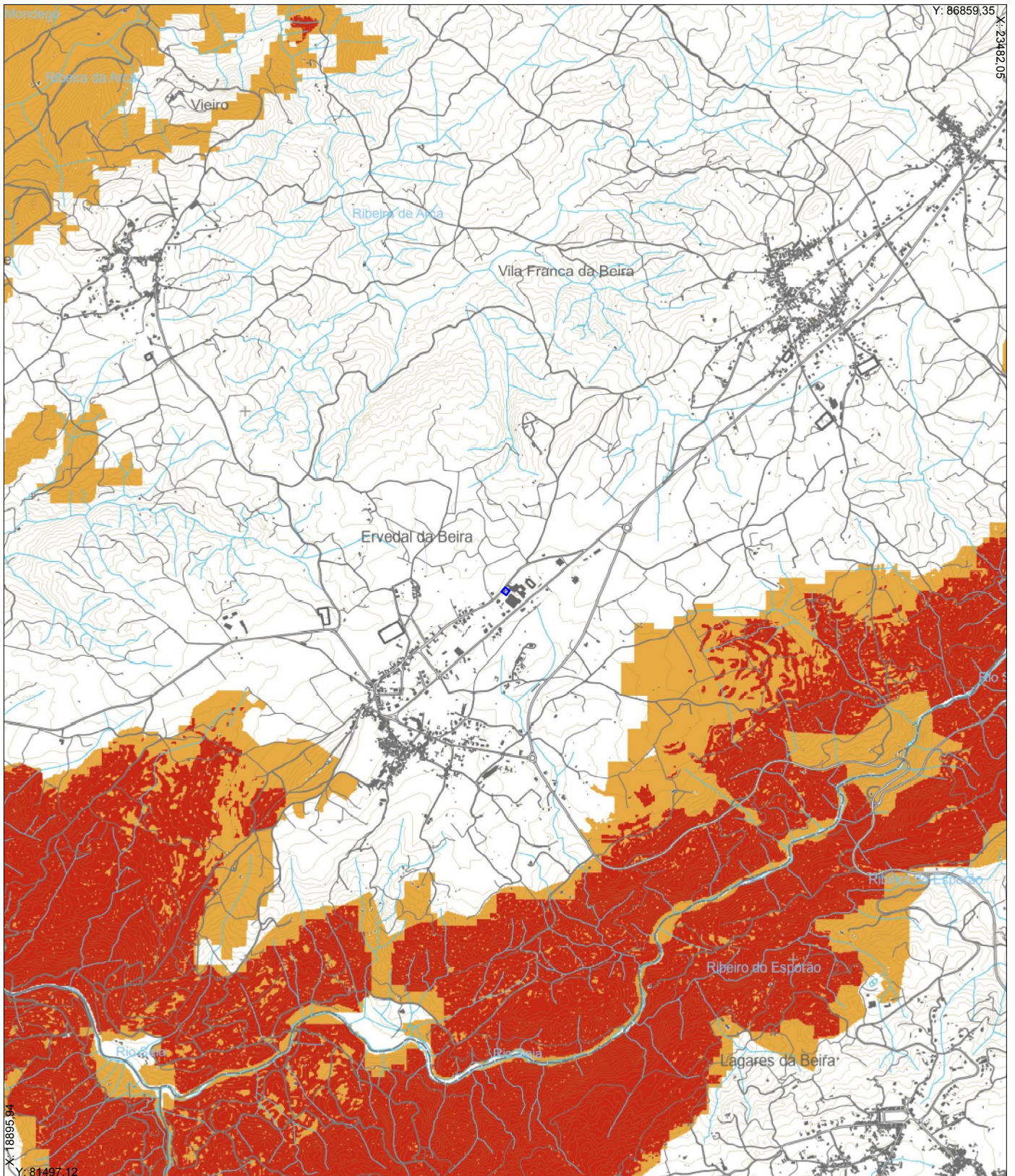

Esta planta não dispensa a consulta do PDM, aprovado pelo Aviso nº 5101/2024/2 - Diário da República nº49/2024, Série II de 08/03/2024 e de outros instrumentos de gestão territorial aprovados. O fornecimento desta planta não implica qualquer compromisso quanto à aprovação da pretensão que vier a ser requerida ou concessão da respetiva licença. A localização apresentada é da inteira responsabilidade do requerente.



MUNICÍPIO DE OLIVEIRA DO HOSPITAL

DIVISÃO DE PLANEAMENTO E GESTÃO DO TERRITÓRIO

3ª Alteração à 1ª Revisão do Plano Diretor Municipal

PLANTA DE CONDICIONANTES - Extrato

Recursos Naturais III - Recursos agrícolas e florestais

- Mapa de Perigosidade de Incêndio Rural

Desenho nº

02.1.3

Esc 1:25000



Requerente: MUNICÍPIO DE OLIVEIRA DO HOSPITAL

NIF: 506818829 **Data:** 09/06/2025

Morada: Largo Conselheiro Cabral Metello, Câmara Municipal, 3400-062 Oliveira do Hospital

Freguesia: UF Oliveira do Hospital e S. Paio de Gramaços

Sistema de Referência

PT-TM06/ETRS89

EPSG:3763

Planta nº 9173

REDES DE FAIXA DE GESTÃO DE COMBUSTÍVEL



REDE PRIMÁRIA DE FAIXAS DE GESTÃO DE COMBUSTÍVEL

Fonte: ICNF, fevereiro de 2022.

RISCO DE INCÊNDIO

Fonte: Perigosidade de incêndio florestal, PMDFCI de Oliveira do Hospital (2020-2029)

CLASSES DE PERIGOSIDADE



MUITO ALTA



ALTA

LIMITES ADMINISTRATIVOS (CAOP2022)

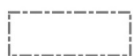

FREGUESIAS DO CONCELHO

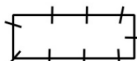

CONCELHO DE OLIVEIRA DO HOSPITAL



CONCELHOS LIMÍTROFES



MUNICÍPIO DE
OLIVEIRA DO HOSPITAL

DIVISÃO DE
PLANEAMENTO
E GESTÃO DO
TERRITÓRIO

3ª Alteração à 1ª Revisão do Plano Diretor Municipal

PLANTA DE CONDICIONANTES - Extrato

Recursos Naturais III - Recursos agrícolas e florestais
- Mapa de Perigosidade de Incêndio Rural

Desenho nº

02.1.3

Esc 1:25000

0 50 100 200 250m

LEGENDA

Sistema de Referência
PT-TM06/ETRS89
EPSG:3763

Planta nº 9173

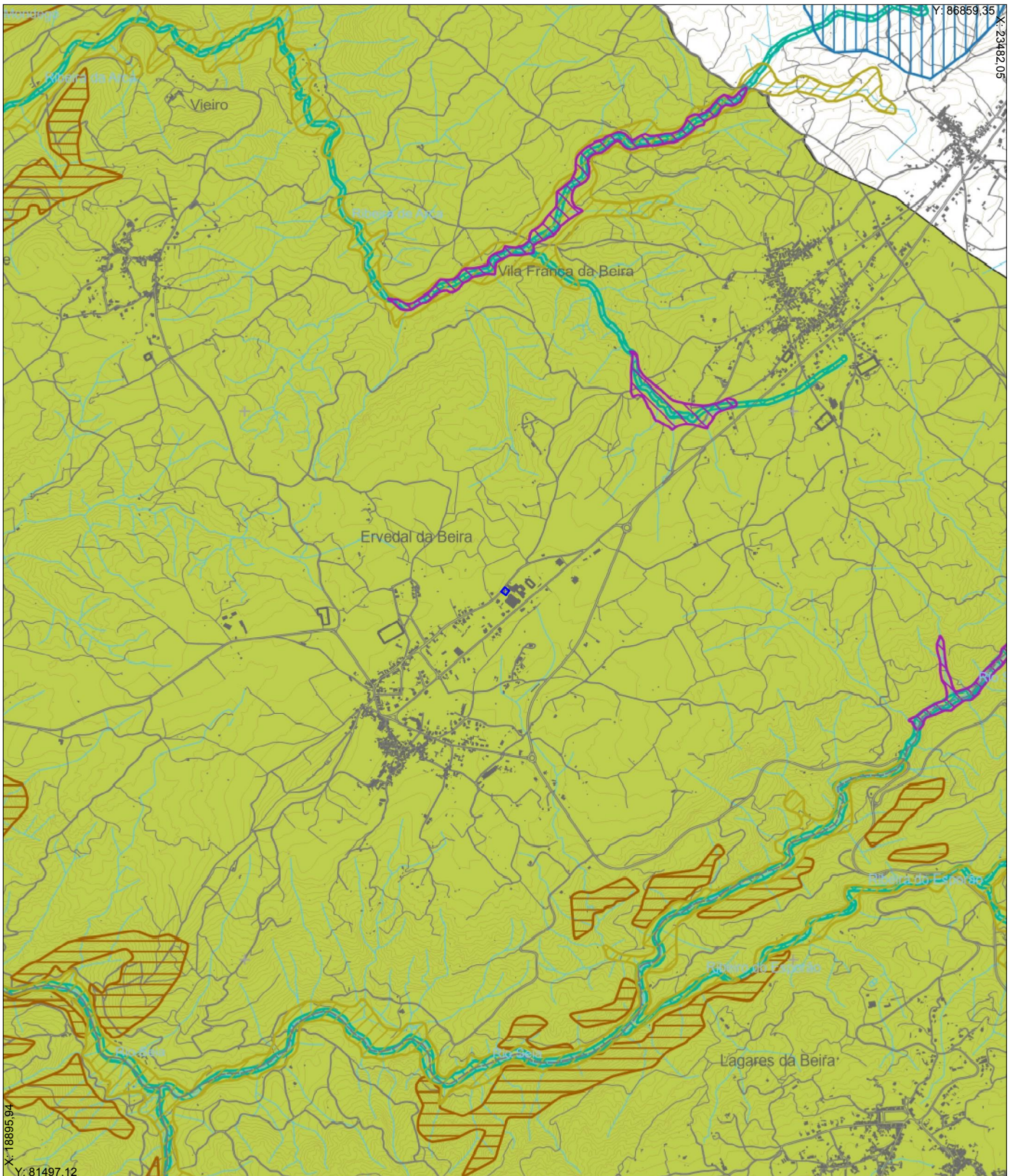

Esta planta não dispensa a consulta do PDM, aprovado pelo Aviso nº 5101/2024/2 - Diário da República nº49/2024, Série II de 08/03/2024 e de outros instrumentos de gestão territorial aprovados. O fornecimento desta planta não implica qualquer compromisso quanto à aprovação da pretensão que vier a ser requerida ou concessão da respetiva licença. A localização apresentada é da inteira responsabilidade do requerente.



MUNICÍPIO DE OLIVEIRA DO HOSPITAL

DIVISÃO DE PLANEAMENTO E GESTÃO DO TERRITÓRIO

3ª Alteração à 1ª Revisão do Plano Diretor Municipal
PLANTA DE CONDICIONANTES - Extrato
Recursos Naturais IV - Recursos ecológicos

Requerente: MUNICÍPIO DE OLIVEIRA DO HOSPITAL

NIF: 506818829 Data: 09/06/2025

Morada: Largo Conselheiro Cabral Metello, Câmara Municipal, 3400-062 Oliveira do Hospital

Freguesia: UF Oliveira do Hospital e S. Paio de Gramaços

Desenho nº

02.1.4

Esc 1:25000



Sistema de Referência
 PT-TM06/ETRS89
 EPSG:3763

Planta nº 9173

RECURSOS ECOLÓGICOS

RESERVA ECOLÓGICA NACIONAL



ÁREAS DE MÁXIMA INFILTRAÇÃO



ÁREAS COM RISCO DE EROSIÃO



ZONAS AMEAÇADAS PELAS CHEIAS



LEITOS DOS CURSOS DE ÁGUA



CABECEIRAS DE LINHAS DE ÁGUA

REDE NATURA 2000



ZONA ESPECIAL DE PROTEÇÃO DE CARREGAL DO SAL
PTCON0027 - DR n.º 1/2020 de 16 de março

PEDIDOS DE EXCLUSÃO NO ÂMBITO DO RERAE



E3 - AMI+LCA



E4 - AMI

Despacho n.º 5706/2018 de 08 de junho.

LIMITES ADMINISTRATIVOS (CAOP2022)



FREGUESIAS DO CONCELHO



CONCELHO DE OLIVEIRA DO HOSPITAL



CONCELHOS LIMÍTROFES



MUNICÍPIO DE
OLIVEIRA DO HOSPITAL

DIVISÃO DE
PLANEAMENTO
E GESTÃO DO
TERRITÓRIO

3ª Alteração à 1ª Revisão do Plano Diretor Municipal
PLANTA DE CONDICIONANTES - Extrato
Recursos Naturais IV - Recursos ecológicos

LEGENDA

Desenho n.º

02.1.4

Esc 1:25000

0 50 100 200 250m

Sistema de Referência
PT-TM06/ETRS89
EPSG:3763

Planta n.º 9173

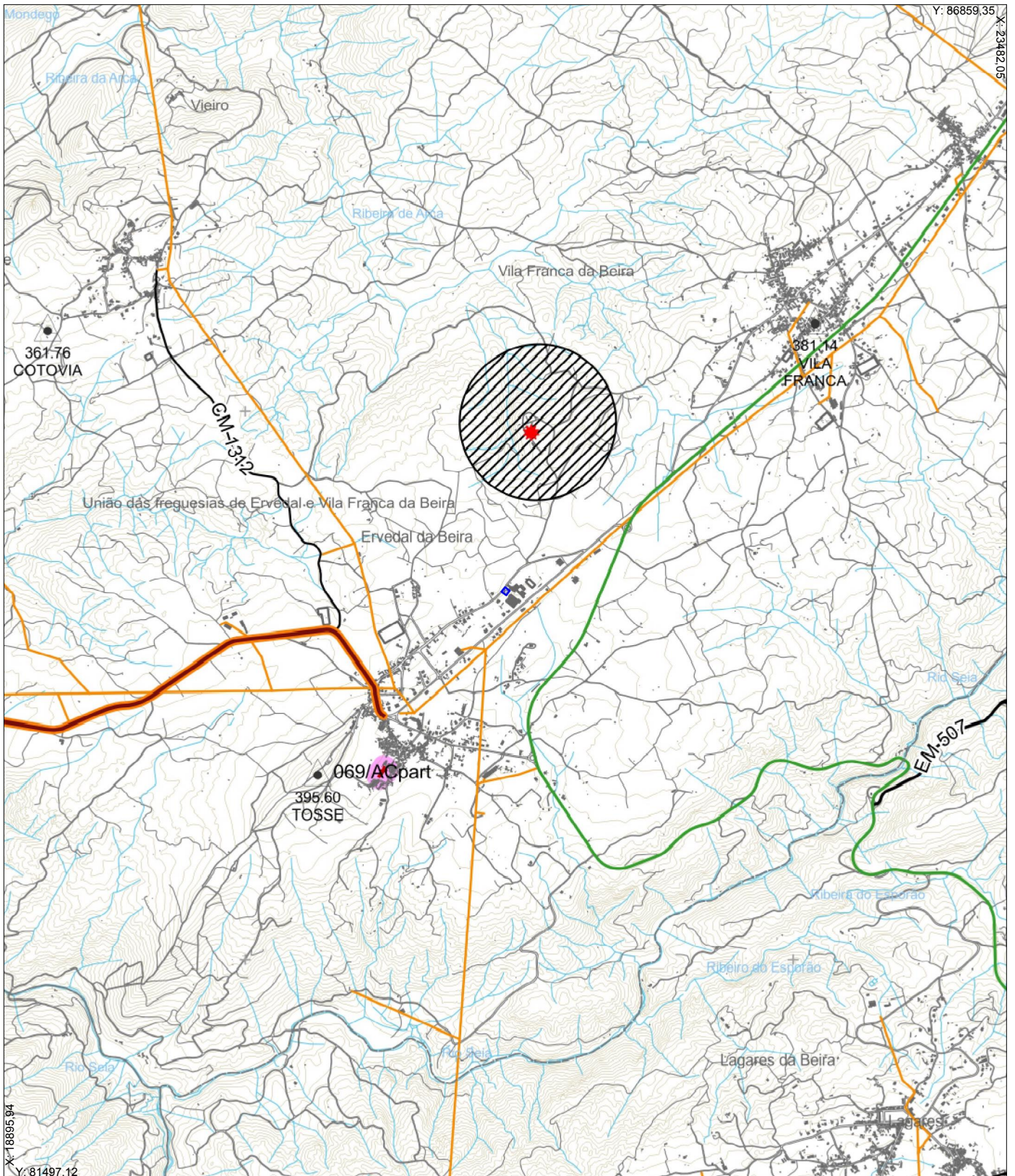

Esta planta não dispensa a consulta do PDM, aprovado pelo Aviso nº 5101/2024/2 - Diário da República nº49/2024, Série II de 08/03/2024 e de outros instrumentos de gestão territorial aprovados. O fornecimento desta planta não implica qualquer compromisso quanto à aprovação da pretensão que vier a ser requerida ou concessão da respetiva licença. A localização apresentada é da inteira responsabilidade do requerente.



MUNICÍPIO DE OLIVEIRA DO HOSPITAL

DIVISÃO DE PLANEAMENTO E GESTÃO DO TERRITÓRIO

3ª Alteração à 1ª Revisão do Plano Diretor Municipal
PLANTA DE CONDICIONANTES - Extrato
Património edificado, infraestruturas e atividades perigosas

Desenho nº
02.2.1
 Esc 1:25000



Requerente: MUNICÍPIO DE OLIVEIRA DO HOSPITAL
 NIF: 506818829 Data: 09/06/2025
 Morada: Largo Conselheiro Cabral Metello, Câmara Municipal, 3400-062 Oliveira do Hospital
 Freguesia: UF Oliveira do Hospital e S. Paio de Gramaços

Sistema de Referência
 PT-TM06/ETRS89
 EPSG:3763
 Planta nº 9173

PATRIMÓNIO CLASSIFICADO

 PATRIMÓNIO IMÓVEL CLASSIFICADO

ZONAS DE PROTEÇÃO DOS IMÓVEIS

 ZONA GERAL DE PROTEÇÃO

 ZONA ESPECIAL DE PROTEÇÃO

ZEP 03 - IGREJA DE SÃO GIÃO, PORTARIA Nº 740-AG/2012, 24 DEZEMBRO
ZEP 04 - CONVENTO DO DESAGRAVO DO SANTÍSSIMO SACRAMENTO, PORTARIA Nº 118/2013, 8 DE MARÇO
ZEP 05 - CAPELA DOS FERREIROS E PELOURINHO DE OLIVEIRA DO HOSPITAL, PORTARIA Nº 636/2015, 19 DE AGOSTO

MONUMENTO NACIONAL

Nº	DESIGNAÇÃO	DIPLOMA LEGAL
252/AR	CAPELA DOS FERREIROS	DECRETO Nº 26500, DE 04/04/1936
400/AR	IGREJA DE LOUROSA	DECRETO Nº 2445, DE 14/06/1916
212/SA	RUÍNAS ROMANAS DE BOBADELA	DECRETO Nº 26519, DE 15/04/1936

MONUMENTO DE INTERESSE PÚBLICO

Nº	DESIGNAÇÃO	DIPLOMA LEGAL
205/ACpub	POUSADA DE SANTA BÁRBARA	PORTARIA Nº 740-AG/2012, DR, 2ª SÉRIE, Nº 248, 24 dezembro
376/AR	IGREJA DE SÃO GIÃO	PORTARIA Nº 740-AG/2012, DR, 2ª SÉRIE, Nº 248, 24 dezembro
410/AR	CONVENTO DO DESAGRAVO DO SANTÍSSIMO SACRAMENTO	PORTARIA Nº 118/2013, DR, 2ª SÉRIE, Nº 48, 8 de março

IMÓVEL DE INTERESSE PÚBLICO

Nº	DESIGNAÇÃO	DIPLOMA LEGAL
036/SA	ANTA DA ARCAÍNSHA	DECRETO Nº 42892, DE 30/11/1959
032/SA	ANTA DO CURRAL DOS MUIROS	DECRETO Nº 42892, DE 30/11/1959
229/SA	ANTA DO PINHEIRO DOS ABRAÇOS	DECRETO-LEI Nº 26-A/92, DE 01 DE JUNHO
440/SA	CASTELO DE AVÓ, INCLUINDO RUÍNAS DA ERMIDA DE SÃO MIGUEL	DECRETO Nº 45327, DE 25/10/1963
133/AR	IGREJA DE TRAVANCA DE LAGOS	DECRETO Nº 43073, DG 162, DE 14 DE JULHO DE 1960
435/VA	PELOURINHO DE AVÓ	DECRETO Nº 23122, DE 11/10/1933
213/VA	PELOURINHO DA BOBADELA	DECRETO Nº 23122, DE 11/10/1933
290/VA	PELOURINHO DE NOGUEIRA DO CRAVO	DECRETO Nº 23122, DE 11/10/1933
399/VA	PELOURINHO DE LOUROSA	DECRETO Nº 23122, DE 11/10/1933
356/VA	PELOURINHO DE PENALVA DE ALVA	DECRETO Nº 23122, DE 11/10/1933
257/VA	PELOURINHO DE OLIVEIRA DO HOSPITAL	DECRETO Nº 23122, DE 11/10/1933
510/ACpub	PONTE MEDIEVAL DE ALVOCO DAS VÁRZEAS	DECRETO Nº 2196 DE 6 DE MARÇO
211/ACpub	PONTE ROMANA DA BOBADELA	DECRETO-LEI Nº 26-A/92, DE 1 DE JUNHO
069/ACpart	SOLAR DE ERVEDAL DA BEIRA	DECRETO Nº 9576, DE 12 DE SETEMBRO

IMÓVEL DE INTERESSE MUNICIPAL

Nº	DESIGNAÇÃO	DIPLOMA LEGAL
438/ACpart	CASA BRÁS GARCIA DE MASCARENHAS	DECRETO Nº 67/97, DE 31 DE DEZEMBRO
360/AR	IGREJA MARTIZ DE PENALVA DE ALVA	DECRETO 28/84, DE 25 DE JUNHO

IMÓVEL EM VIAS DE CLASSIFICAÇÃO

Nº	DESIGNAÇÃO	DIPLOMA LEGAL
298/SA	CASA DO PENEDO	DESPACHO DE HOMOLOGAÇÃO DE 12/09/1967 DO MINISTRO DA CULTURA

ATIVIDADES PERIGOSAS

 ESTABELECIMENTOS COM PRODUTOS EXPLOSIVOS

 ZONA DE SEGURANÇA

MARCOS GEODÉSICOS

 MARCO GEODÉSICO

INFRAESTRUTURAS

REDE ELÉTRICA

REDE NACIONAL DE TRANSPORTE DE ELETRICIDADE

 MUITO ALTA TENSÃO

REDE NACIONAL DE DISTRIBUIÇÃO DE ELETRICIDADE

 ALTA TENSÃO

 MÉDIA TENSÃO

DRENAGEM DE ÁGUAS RESIDUAIS

 SUBSISTEMA DE SANEAMENTO DE ALVOCO DAS VÁRZEAS

Despacho n.º 12167/2012, de 17 de setembro

REDE RODOVIÁRIA

REDE RODOVIÁRIA NACIONAL

REDE NACIONAL COMPLEMENTAR (PREVISTA)

 ITINERÁRIO COMPLEMENTAR: IC6, IC7 || ZONA DE SERVIDÃO NON AEDIFICANDI RELATIVA AO ESTUDO

DECLARAÇÃO Nº 188/2010, DR, 2ª SÉRIE, Nº 186, DE 23 DE SETEMBRO
DECLARAÇÃO Nº 94/2017, DR, 2ª SÉRIE, Nº 238, DE 13 DE DEZEMBRO

ESTRADAS REGIONAIS SOB JURISDIÇÃO DA I.P.

 ESTRADAS REGIONAIS: ER230; ER337; ER338; ER342 || ZONA DE SERVIDÃO NON AEDIFICANDI
Lei n.º 34/2015, de 27 de abril

ESTRADAS NACIONAIS DESCLASSIFICADAS SOB JURISDIÇÃO DA I.P.

 ESTRADAS NACIONAIS DESCLASSIFICADAS: EN17; EN230 || ZONA DE SERVIDÃO NON AEDIFICANDI

LIMITES ADMINISTRATIVOS (CAOP2022)

 FREGUESIAS DO CONCELHO

 CONCELHO DE OLIVEIRA DO HOSPITAL

 CONCELHOS LÍMITROFES



MUNICÍPIO DE
OLIVEIRA DO HOSPITAL

DIVISÃO DE
PLANEAMENTO
E GESTÃO DO
TERRITÓRIO

3ª Alteração à 1ª Revisão do Plano Diretor Municipal
PLANTA DE CONDICIONANTES - Extrato
Património edificado, infraestruturas e atividades perigosas

LEGENDA

Desenho nº

02.2.1

Esc 1:25000

0 50 100 200 250m

Sistema de Referência
PT-TM06/ETRS89
EPSG:3763

Planta nº 9173