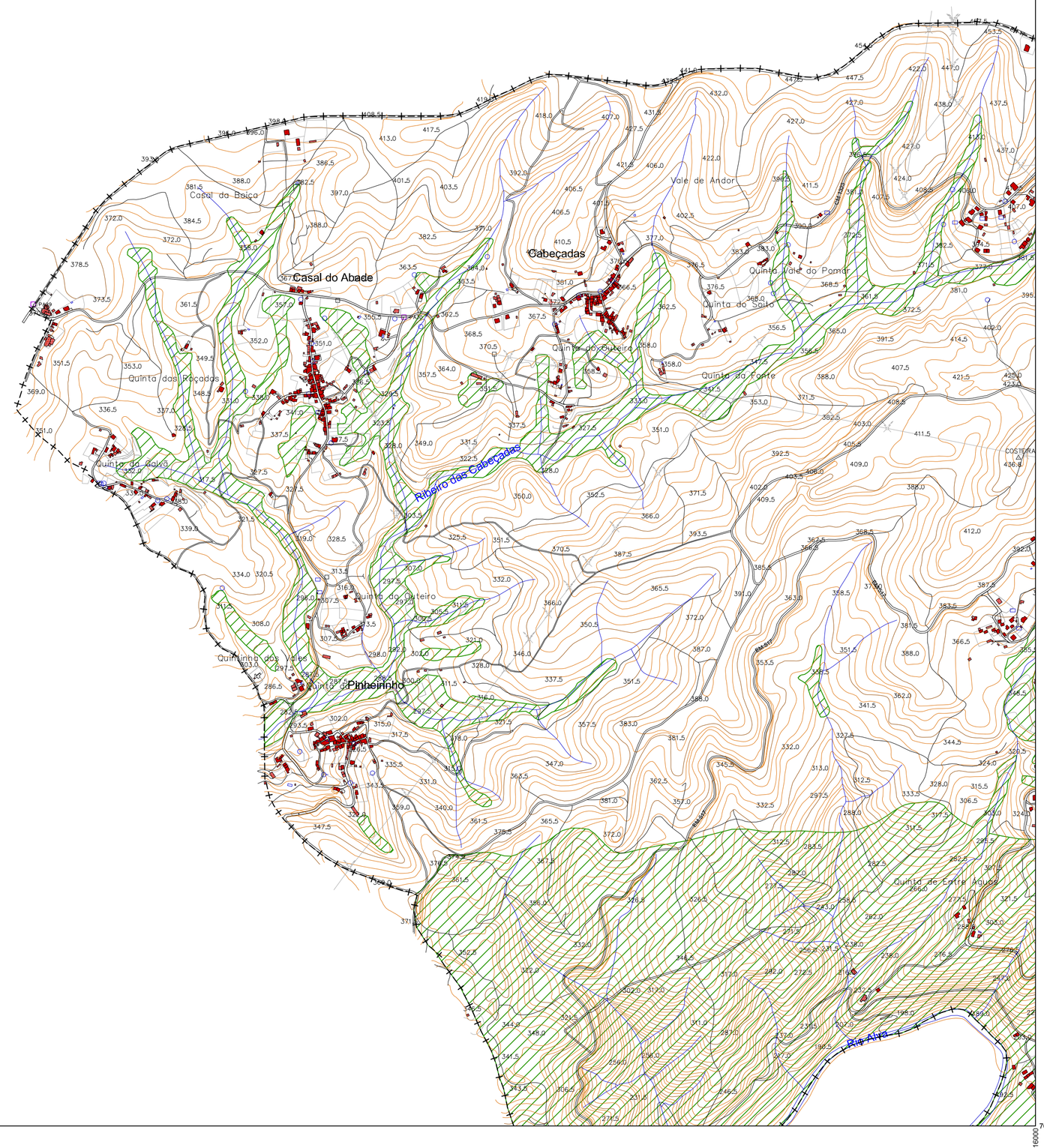

ÁREAS COM FUNÇÕES ESPECÍFICAS

ESTRUTURA ECOLÓGICA MUNICIPAL

Reserva Agrícola Nacional
Reserva Ecológica Nacional
Cartografia das Orientações de Gestão do Sítio do Carregal do Sal, Plano Setorial da Rede Natura 2000
Cartografia das populações de *Narcissus Scaberulus* do Sítio do Carregal do Sal, Plano Setorial da Rede Natura 2000
Corredor Ecológico do Rio Mondego, Plano Regional de Ordenamento Florestal de Dão Lafões
Corredores Ecológicos do Rio Alva e Rio de Cavalos, Plano Regional de Ordenamento Florestal do Pinhal Interior Norte
Corredores Ecológicos do Rio Alva e Rio Seia, Plano Regional de Ordenamento Florestal da Beira Interior Norte
Corredor Ecológico da Ribeira de Alvôco
Áreas de Recreio e Lazer
Áreas Verdes de Utilização Coletiva
Áreas Verdes de Proteção e Enquadramento

LIMITES ADMINISTRATIVOS

+ • + • · Distrito
— + — + + Município
— + — — Freguesia

CAOP (Versão 2012.2)

	200-3	200-4
	211-1	211-2
210-4	211-3	211-4
	222-1	222-2
221-4	222-3	222-4
232-2	233-1	233-2

CÂMARA MUNICIPAL DE OLIVEIRA DO HOSPITAL

IERU
INSTITUTO DE ESTUDOS RURAIS E URBANOS
UNIVERSIDADE DE COIMBRA

PLANO DIRETOR MUNICIPAL
DE OLIVEIRA DO HOSPITAL - 1ª REVISÃO

DESENHO Nº: 01.3.0
FOLHA Nº: 221-4

PLANTA DE ORDENAMENTO

Estrutura Ecológica Municipal

Esc: 1 /10 000
0 50 100 200 300m

outubro 2013

Cartografia: Comunidade Intermunicipal do Pinhal; Execução: Valverde&G, S.A.; Voo: 2007; Trabalhos de campo: 2008; Despacho de Homologação n.º 91 de 6 de Julho de 2011, IGP; Datum 73; Latitude origem: 39º 40' 00" N; Longitude origem: 08º 07' 54",862 W; Falsa origem das coordenadas rectangulares: Em M (distância à Meridiana) +180,598 m; Em P (distância à Perpendicular): -66,990 m; Projeção cartográfica: Gauss-Kruger; Elipsóide Internacional Hayford; Datum altimétrico: Marégrafo de Cascais; Exatidão posicional: ≤1,5 m em planimetria e ≤ 1,7 m em altimetria, equidistância das curvas de nível: 5m; Exatidão Temática: 95%.